Feria Real

Del 1 al 5 de septiembre 2026

Priego de Córdoba

turismodepriego.com

Foto: Juanra en la nueva Oficina de Turismo Priego de Córdoba.
Calle Río, nº7

SALUDA DEL ALCALDE

Queridos vecinos de Priego y sus aldeas, y amigos que nos visitáis durante estos días:

Un año más, Priego se prepara para vivir uno de los momentos más esperados de nuestro calendario. La Feria Real vuelve a llenar nuestras calles de música, alegría y encuentros, con ese ambiente tan especial que solo se vive cuando nuestra ciudad se reúne para celebrar. Desde el Ayuntamiento hemos preparado un amplio programa de actividades para todos los públicos, al que se suman las propuestas y el esfuerzo de nuestros caseteros. Os animo a participar en ellas y a disfrutar de una celebración que nos permite reencontrarnos y compartir estos días con familiares y amigos.

La Feria Real es también una buena ocasión para apoyar a nuestra hostelería y a nuestro comercio local. Para disfrutar de nuestros bares y establecimientos, comprar el traje de flamenca, esas flores y complementos que forman parte de nuestra tradición, y apoyar a quienes cada día trabajan para mantener vivo nuestro pueblo.

Este año, quienes nos visiten encontrarán también una nueva puerta de entrada a Priego en la Oficina de Turismo de la calle Río, número 7. Un espacio pensado para recibir y acompañar a quienes quieren descubrir nuestra ciudad, nuestro patrimonio y nuestras tradiciones. Allí les estaremos esperando con los brazos abiertos.

No quiero dejar de agradecer a los feriantes, trabajadores de los establecimientos y a todas las personas que hacen posible nuestra Feria Real. Y, muy especialmente, a todos los profesionales y voluntarios que velan por nuestra seguridad y bienestar durante estos días. Gracias a su trabajo y compromiso podemos disfrutar de la feria con tranquilidad.

Os animo a vivir intensamente nuestra Feria Real y a participar en el programa preparado por el Ayuntamiento y en las actividades organizadas por nuestras casetas.
En nombre del Ayuntamiento de Priego de Córdoba y en el mío propio, **os deseo una muy feliz Feria Real**.

Con todo mi cariño,

Juanra Valdivia Rosa
Alcalde de Priego de Córdoba

PREFERIA

Viernes, 21 de agosto y sábado, 29 de agosto

FUTBOL SALA.
PARTIDO DE PRESENTACIÓN TEMPORADA 26/27

+ **Viernes, 21 de agosto | 20:00 h.**
  Boca FS Priego - Avanza Jaén F.S. (2.ª División RFEF)
+ **Sábado, 29 de agosto | 19:30 h.**
  Boca FS Priego - CD Malacitano F.S. (2.ª División B RFEF)
+ Pabellón "Rafa López" – Priego de Córdoba

Sábado, 22 de agosto

44 FESTIVAL FLAMENCO DE PRIEGO DE CÓRDOBA

+ **Lugar:** Fuente del Rey.
+ **Hora:** 22:00 h.
+ **Organiza:** Peña Flamenca Fuente del Rey, con la colaboración del Excmo. Ayuntamiento de Priego de Córdoba.

8º CARRERA NOCTURNA "PRIEGO MONUMENTAL"

+ **Hora:** A partir de las 21:00 h.

Del 24 al 30 de agosto

XXXIV OPEN TENIS
FERIA REAL DE PRIEGO

+ En Club de Tenis El Campo (GENILLA).
+ Inscripciones hasta el 22 de agosto.

Sábado, 29 de agosto

VI CAMPEONATO DE PETANCA

+ **Lugar:** Ciudad Deportiva "Carlos Machado".
+ **Hora:** 18:00 h.
+ **Donativo:** 8€
+ **Organiza:**
  Club Deportivo Petanca Priego
+ **Colabora:**
  Excmo. Ayto
  Priego de Córdoba

VISITAS NOCTURNAS

PRIEGO DE CÓRDOBA

10 Y 24 JULIO, 7 Y 21 AGOSTO
11 Y 25 SEPTIEMBRE.
A LAS 21:00h.

CASTILLO DE PRIEGO

Torre del Homenaje
Murallas
Nueva reforma

TODOS LOS SÁBADOS DE JULIO, AGOSTO Y SEPTIEMBRE A LAS 22:00h

PRIEGO MEDIEVAL

Carnicerías Reales
Castillo
Barrio de la Villa
Hermanos de la Aurora

Reservas en:
618 427 190 | 658 379 044
692 153 284 | 672 981 984

También en:
guiasdepriego@gmail.com
Oficina de Turismo

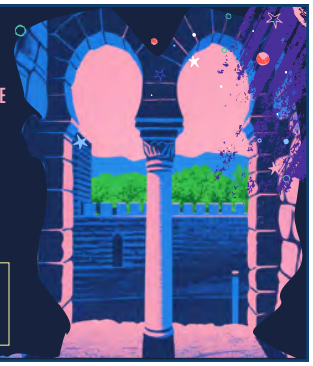

Martes, 25 y miércoles, 26 de agosto

FERIA - CONVIVENCIA CON NUESTROS MAYORES

+ La Corporación Municipal junto con las personas que lo deseen, compartirán unos momentos con nuestros mayores, haciéndoles entrega de un obsequio y amenizados por una actuación musical.

25 DE AGOSTO:

+ **10:15 h.** Residencia San Juan de Dios.
+ **11:10 h.** Centro de Participación Activa.
+ **12:10 h.** Geiss.

26 DE AGOSTO:

+ **10:15 h.** U.E.D. Nuestro Padre Jesús Nazareno.
+ **11:10 h.** Residencia y U.E.D. San José-Arjona Valera.
+ **12:10 h.** Residencia Fundación Mármol-San Francisco.

Fotos: Convivencia con nuestros mayores 2025

FERIA REAL

Lunes, 31 de agosto

PASACALLES DE INAUGURACIÓN DE FERIA

+ Iniciará su recorrido en la Plaza de la Constitución en dirección al Recinto Ferial a la 20:30 h. con nuestros tradicionales **Gigantes y Cabezudos** con el acompañamiento de la Charanga *"Llena que nos vamos"* de Dílar (Granada).

INAUGURACIÓN DEL ALUMBRADO EXTRAORDINARIO DE FERIA REAL

+ En el Recinto Ferial a las 22:00h.

CONCIERTO SOLE SILES

+ En la Caseta Municipal a las 22:30 h.

Foto: Soledad Siles

CONCIERTO DE PLANETA 80

+ En Caseta Municipal a las 00:15 h.

Foto: Grupo de versiones "Planeta 80"

ACTUACIÓN DEL DÚO ALCALÁ

+ En Caseta de Baile *"La Alegría"* a las 23:30 h.

Martes, 1 de septiembre

DÍA DEL NIÑO

+ Atracciones con **precio especial** (consultar venta de tickets de la propia atracción)
+ **Merienda infantil gratuita** (pizza, batidos y zumos) y **pintacaras** a las 19.30 h. en la Caseta Municipal.

ANTONIO ROMERO EN CONCIERTO

+ Caseta Municipal a las 22:30 h.

CONCIERTO MESALLA

+ Caseta Municipal a las 00:00 h.

ACTUACIÓN PEDRO SANTIAGO
ÉXITOS DE SIEMPRE

+ Caseta *"La Alegría"* a las 22:30 h.

Miércoles, 2 de septiembre

DÍA SIN RUIDO

+ Horario especial sin ruidos en atracciones, entre las 19:00h. y las 21:00 h., con el fin de favorecer la participación de personas con trastorno del espectro autista.

TRIBUTO REGGAETON

+ A las 23:00 h. en la Caseta Municipal **"Con Más Flow"**

Foto: Parte del grupo "Con Más Flow"

ACTUACIÓN MUSICAL ABRIL

+ A las 23:30 h. en la Caseta de Baile *"La Alegría"*.

CONCIERTO NO ME PISES QUE LLEVO CHANCLAS

+ A las 00:45 h. en la Caseta Municipal.

Jueves, 3 de septiembre

DÍA DEL TRAJE FLAMENCO

+ 17.30 h. **Concurso de Bailes por Sevillana** Inscripción en la propia caseta ante la organización.
+ **Concurso de Traje de Flamenca.** Se sorteará un traje de flamenca.
+ Organiza ACCA. **Ver cartelería aparte.**

CONCIERTO MUJERES POR SEVILLANAS

+ A las 19:30 h. en la Caseta Municipal.

CONCIERTO DEL DÚO ALCALÁ

+ A las 23:30h en la Caseta de Baile*"La Alegría"*.

CONCIERTO MI HERMANO Y YO

+ A las 23:00 h. en la Caseta Municipal.

CONCIERTO ROCÍO SOTO

+ A las 00:45 h. en la Caseta Municipal.

Viernes, 4 de septiembre

GRAN FESTEJO TAURINO

+ A las 19:00 h. en el Coso de las Canteras.

PAULA SOLEIL EN CONCIERTO

+ A las 23:00 h. en la Caseta Municipal.

ACTUACIÓN MUSICAL ABRIL

+ A las 23:30 h. en la Caseta de Baile *"La Alegría"*.

CONCIERTO DE LOS MOJINOS ESCOZIOS

+ A las 00:45 h. en la Caseta Municipal.

Sábado, 5 de septiembre

FERIA DE GANADO

+ **Durante todo el día**, en parcela municipal junto a parcela comercial de Los Almendros.

XLVII CONCURSO DE TROVOS "FERIA REAL CIUDAD DE PRIEGO"

+ A las 22:00 h. en la Caseta de Baile *"La Alegría"*.

ACTUACIÓN STREET CATS

+ Al terminar el concurso de trovos en la Caseta de Baile *"La Alegría"*.

FIN DE FERIA

+ Gran espectáculo de fuegos artificiales a las 00:00 h. con motivo del final de la Feria Real.

CONCIERTO DE GRUPO DE VERSIONES **LOS VYNILOS**

+ A las 00:15 h. en la Caseta Municipal.

CONCIERTO **LÉRICA**

+ A las 01:15 h. en la Caseta Municipal.

INFORMACIÓN DE INTERÉS GENERAL:

- La entrada a la Caseta Municipal y a la Caseta de Baile *"La Alegría"* es libre y gratuita, hasta completar aforo.
- El paseo de jinetes y amazonas tendrá lugar en horario de 12:00h a 20:00h., debiendo cumplir las normas de circulación y guardar el máximo cuidado y respeto con los visitantes del Recinto Ferial.
- Se solicita la colaboración ciudadana, tanto en los actos programados como con los servicios de Protección Civil, Ambulancias Córdoba, Policía Local y Guardia Civil.
- Protección Civil dispone de pulsera de identificación para niños/as.
- Se recomienda y agradece a la ciudadanía no acercarse en un radio de 100 metros a la zona de disparos de los fuegos artificiales (paraje Los Silos).
- Se recomienda a la ciudadanía el uso del transporte público, reduciendo al mínimo indispensable los desplazamientos en vehículo particular en las zonas próximas al Recinto Ferial y respetar siempre los estacionamientos disponibles.
- No conducir si se ha consumido alcohol.
- Aparcamiento habilitado en Polideportivo Municipal.
- El Ayuntamiento no se responsabiliza de cualquier modificación o suspensión de actos que puedan producirse por causas ajenas a su voluntad.
- No estacionar en las paradas del bus urbano.
- Puede consultar los horarios de apertura de museos y monumentos en turismodepriego.com.

BUS URBANO DE FERIA

1,20€

Horario:	Ida:	Vuelta:
De 14.00h. a 19.00h. y de 20.00. a 6.00h.	· Plaza de la Constitución · Avda. Niceto Alcalá Zamora (Plaza Toros)	· Avda. Niceto Alcalá Zamora (Plaza Toros) · Pilar San Marcos · Ramón y Cajal · Plaza Constitución

BUS DE FERIA EN LAS ALDEAS

2€

Salida de Aldeas a Priego			Salida de Priego a Aldeas
ALDEA	MAÑANA	TARDE-NOCHE	TARDE-NOCHE
Camponubes	12:20h.	20:20h.	20:00h. y 1:50h.
El Cañuelo	12:30h.	20:30h.	20:10h. y 2:00h.
Zamoranos	12:30h.	20:30h.	20:10h. y 2:00h.
Azores	12:35h.	20:35h.	20:10h. y 2:00h.
El Tarajal	12:50h.	18:50h.	18:35h. y 00:20h.
Esparragal	13:00h.	19:00h.	18:45h. y 00:30h.
Zagrilla Alta	13:05h.	19:05h.	18:45h. y 00:30h.
Zagrilla Baja	13:05h.	19:05h.	18:45h. y 00:30h.
Genilla	13:10h.	19:10h.	18:45h. y 00:30h.
Las Lagunillas	13:30h.	19:45h.	19:30h. y 1:15h.
Los Ricardos	13:40h.	19:55h.	19:30h. y 1:15h.

TELÉFONOS DE INTERÉS

Emergencias	112 (24 horas)
Policía Local	957 701 727 (24 horas)
Guardia Civil	957 540 048 (24 horas)
Protección Civil	957 708 449
Ambulancias Córdoba	957 23 32 22
Bomberos	957 700 080 (24 horas)
Ayuntamiento (Centralita)	957 708 400 (10:00 a 14:00)
Servicios Municipales	957 708 499 (10:00 a 14:00)

MISMA FIESTA = MISMO RESPETO

POR UNAS FIESTAS LIBRES DE AGRESIONES SEXISTAS

Asistencia para mujeres víctima de violencia de género | **016**

Emergencias | **112**

Teléfonos de tu municipio

Instituto Andaluz de la Mujer de la junta de Andalucía | **900 200 999**

957 708 493 Centro Municipal de Información a la Mujer,
957 708 465 Ayto de Priego de Córdoba

Si tú o alguien de tu entorno necesita ayuda, acude al Centro Municipal de Información a la Mujer o contacta con los recursos especializados. Estamos para ayudarte.

Diputación de Córdoba

Centro Municipal de Información a la Mujer

PARKINGS PÚBLICOS 24H:

Distancia en minutos andando hasta el centro de Priego de Córdoba

En todos parkings existen plazas privadas. Por favor, asegúrese de aparcar en una plaza pública.

RECINTO FERIAL:

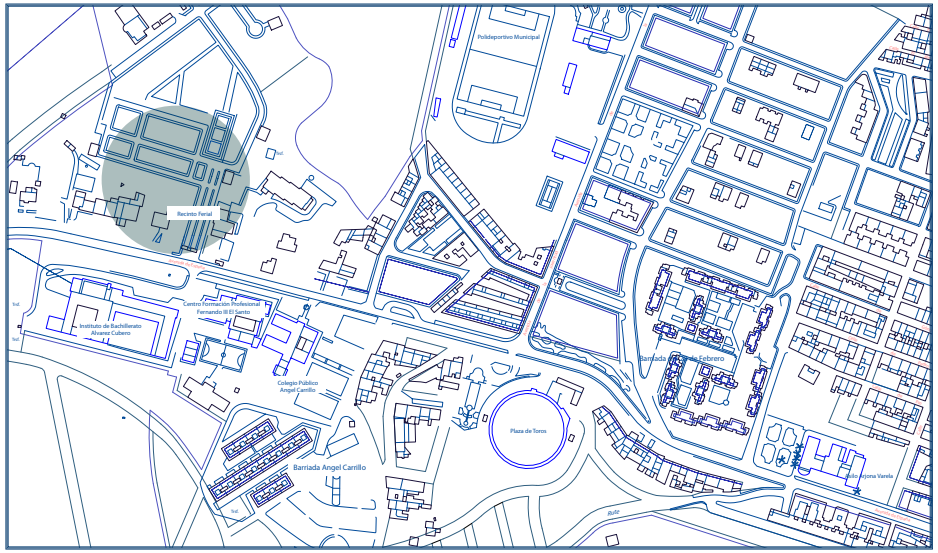

PRÓXIMOS EVENTOS:

ESPECTÁCULO ECUESTRE

AGROPRIEGO 2026

FESTIVAL DE LA CANCIÓN
TURISMO DE PRIEGO

SÉ DE PRIEGO, SÉ SALAO

OFICINA DE TURISMO:

turismodepriego.com

horarios de museos

Calle Río, 7, Priego de Córdoba.
Mañanas: de lunes a domingo de 10:00 a 14:00
Tardes: de lunes a sábado de 16:30 a 18:30

¡UNA FERIA PARA VIVIRLA!

Priego de Córdoba

turismodepriego.com